

PRŮKAZ ENERGETICKÉ NÁROČNOSTI BUDOVY

vydaný podle zákona č. 406/2000 Sb., o hospodaření energií, a vyhlášky č. 78/2013 Sb., o energetické náročnosti budov

Ulice, číslo: **Střední Novosadská parc.č. 121/5, 795**

PSČ, místo: **779 00 Olomouc - Nové Sady**

Typ budovy: **Bytový dům - A**

Plocha obálky budovy: **2522,24 m²**

Objemový faktor tvaru A/V: **0,37 m²/m³**

Celková energeticky vztažná plocha: **2089,10 m²**

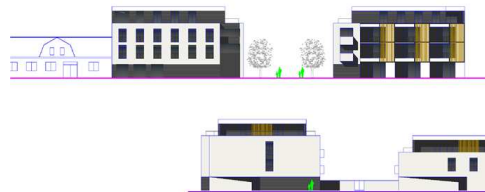

ENERGETICKÁ NÁROČNOST BUDOVY

Celková dodaná energie
(Energie na vstupu do budovy)

Neobnovitelná primární energie
(Vliv provozu budovy na životní prostředí)

Měrné hodnoty kWh/(m²·rok)

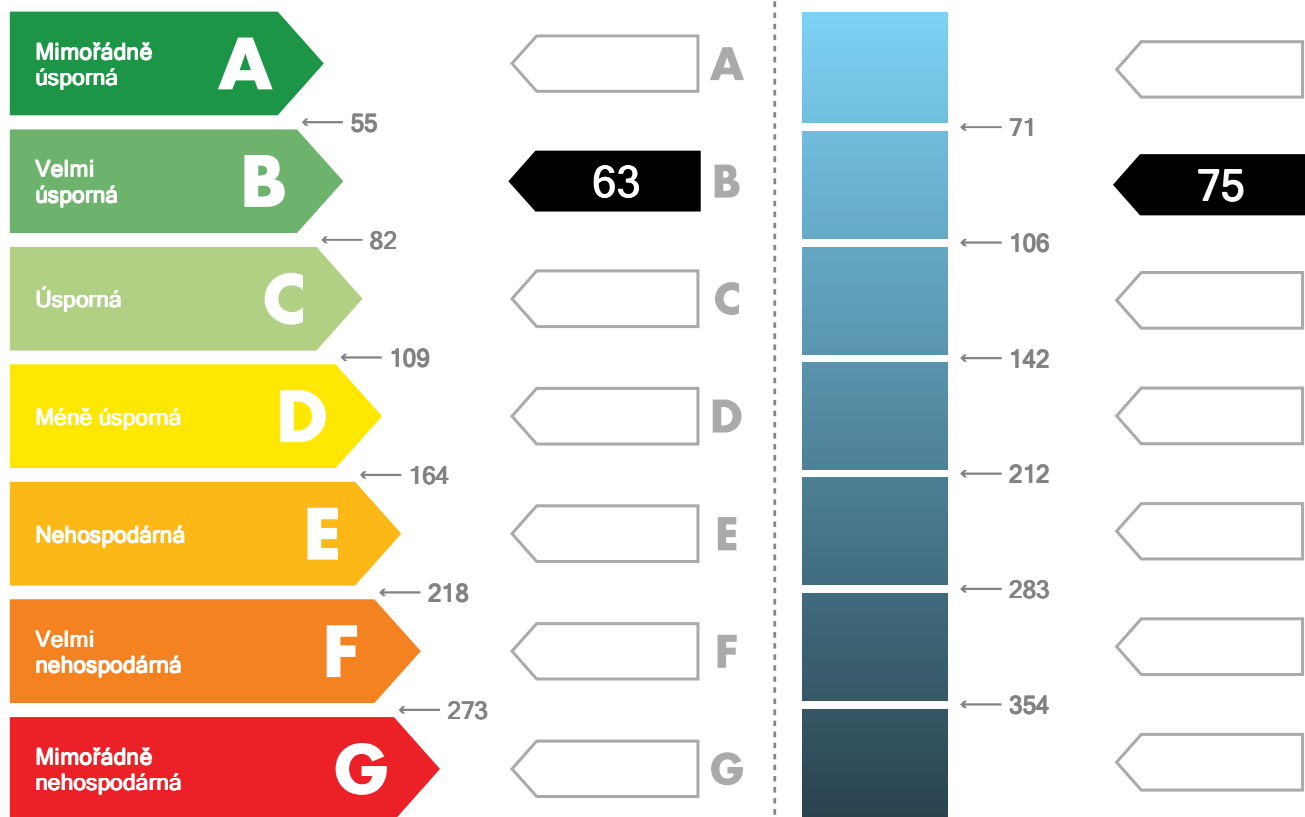

Hodnoty pro celou budovu
MWh/rok

132,4

156,9